TYYPPIPOIKKILEIKKAUS A-A

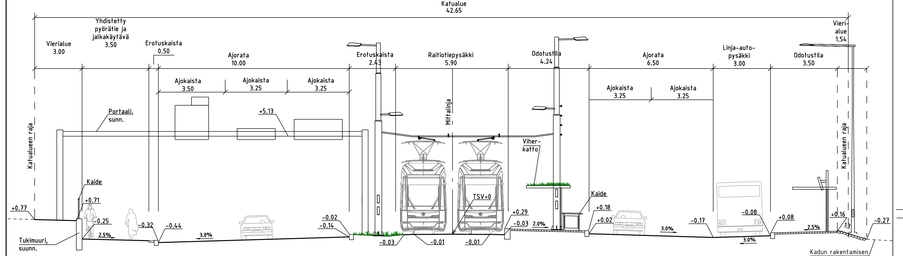

TYYPPIPOIKKILEIKKAUS B-B

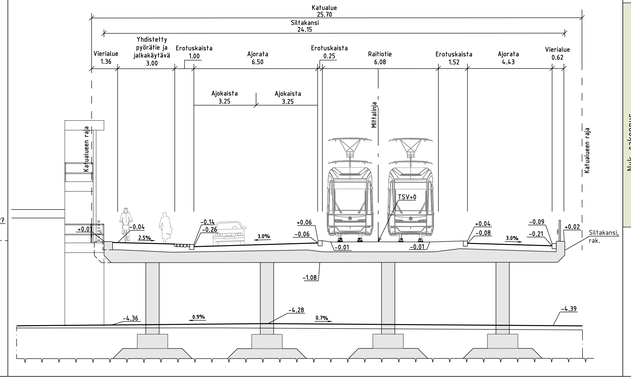

TYYPPIPOIKKILEIKKAUS C-C

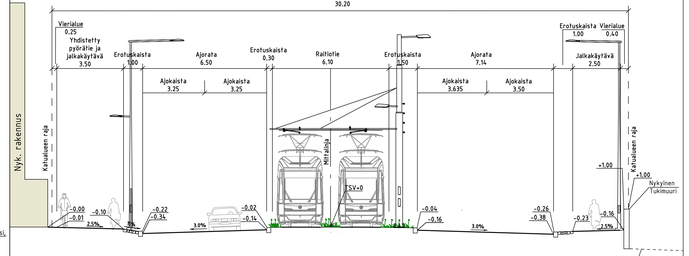

DETALJI 1, ALIKULKU

1:500

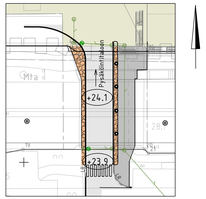

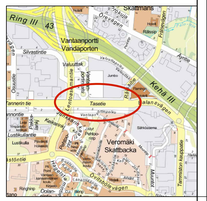

MERKINNÄT

- Ajorata, asfaltti
- Jalkakäytävä=pyörätie/jalkakäytävä, asfaltti
- Raitiotiealue, asfaltti
- Raitiotiealue, avorata betoni, niitty, kiveys
- Betonikivi, harmaa/valkoinen/musta
- Noppakivi, harmaa
- Nupukivi
- Kenttäkivi
- Nurmi
- Maanpeitekasvillisuus, ruoho- ja puuvarfinen
- Lehtipensas, matala
- Niitty, matala/korkea
- Säilytettävä lehtipuu
- Säilytettävä havupuu
- Poistettava puu
- LB Luiskattu reunatuki, luonnonkivi LR220 harmaa
- UK2 Upotettu reunatuki, luonnonkivi V220 harmaa
- NO2 Noppakivi, 2 kiven raita
- NU5 Nupukivi, 5 kiven raita
- Reunatuki, luonnonkivi V220 harmaa
- Madallettu reunatuki, luonnonkivi V220 harmaa
- BK2 2 betonikiven raita
- BK3 3 betonikiven raita
- NO3 Noppakivi, 3 kiven raita
- UL Ohjaava raita, luonnonkivinen uralaatta
- Varoitusvalue, valkoinen betonikivi
- VB Valubetonituliska
- Kaide
- Pys Pysäkkikatos
- Pys Pysäkkikatos, viherkatto
- 20pp Pyöräteline
- Suojatie/suojatie ja pyörätien jatke
- Valaisin
- Reduktiojohdinpylväs
- Raitiotiekiskot
- Roska-astia
- Liikennevalo-ohjattu liittymä
- +47.1 Kadun liikimääräinen korkeusasema
- +26.6 Tontin liikimääräinen korkeusasema
- Nykyinen hulevesikaivo ja -viemäri
- Suunniteltu hulevesikaivo ja -viemäri
- Suunniteltu hulevesikaivo ja -viemäri, tonttihaara
- Kiskokaivot
- Kitakaivo
- Läpivirtauskita
- Painanne

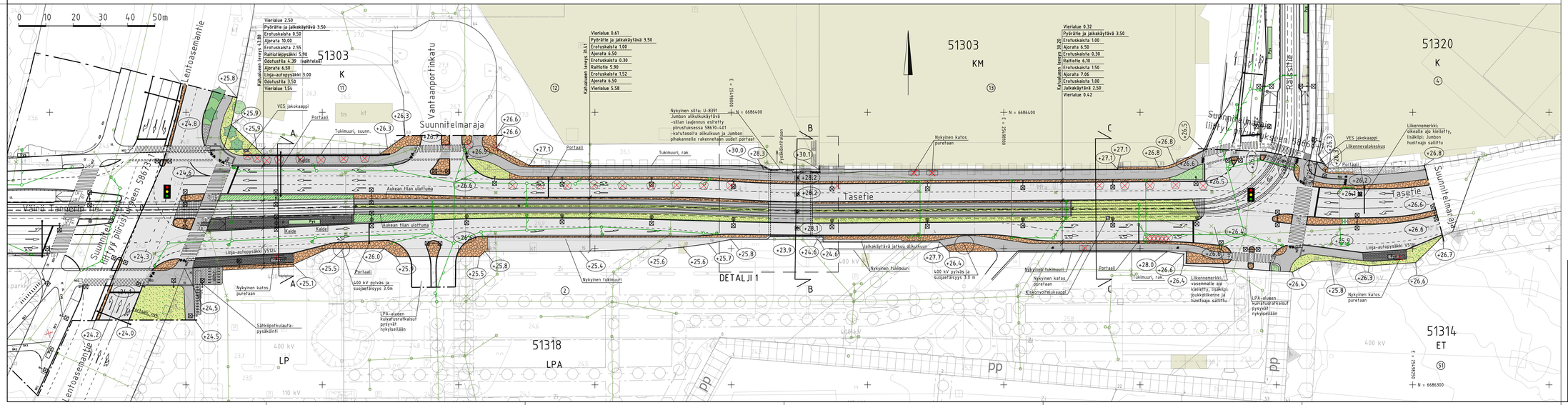

LUONNOS 8.9.2026

VANTAAN KAUPUNKI KADUT JA PUISTOT			Hyv. Tark.
51 PAKKALA TASETIE VÄLILLÄ LENTOASEMANTIE-RÄLSSITIE, LP 519906 KATUSUUNNITELMA	002464-VANTAAN RATIKKA-PAKKALA 000786 - S1. PAKKALA 001447 - PAKKALA	Mittakaava 1:500 1:100	Koord.järj. ETRS-GK25 Korkeusjärj. N2000
			Liitt.piir.nro 58673-1; 58668-1
209 HALLINNOLLISET KATUSUUNNITELMAT	Hyv.		Hyv.
			Piir.nro 58670-1
GEOTEK-NIIKKA Hyv. Tark.	RAMBOLL		Tark. Suunn.